

MONTHLY REPORT FROM EMISSION MONITORING IN TITAN CEMENTARNICA USJE - KILN No.3

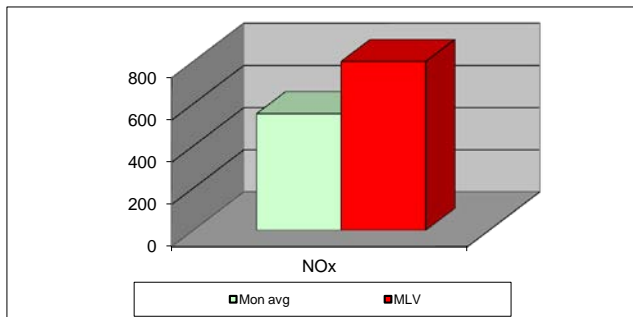
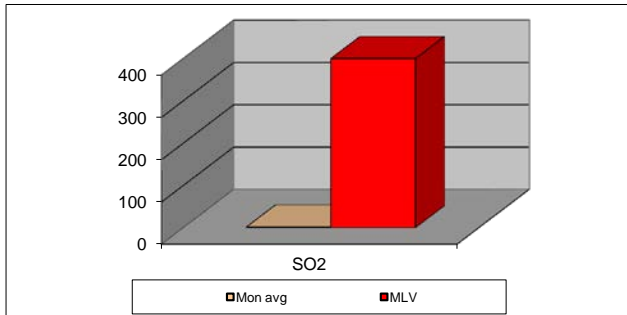
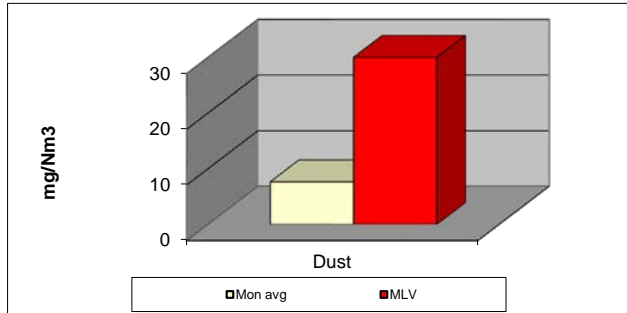

April 2017	Dust (mg/Nm ³) МДК 30mg/m ³	МДК 30mg/m ³	SO ₂ (mg/Nm ³) МДК 400mg/m ³	МДК 400mg/m ³	NOx (mg/Nm ³) МДК 800mg/m ³	МДК 800mg/m ³	Comments
01.04.2018	6,4	30	11,47	400	467,74	800	
02.04.2018	6,6	30	10,61	400	629,14	800	
03.04.2018	6,73	30	0,98	400	441,49	800	
04.04.2018	6,58	30	2,21	400	542,54	800	
05.04.2018	6,53	30	0,95	400	552,72	800	
06.04.2018	7,57	30	0,63	400	512,16	800	
07.04.2018	7,01	30	6,3	400	464,33	800	
08.04.2018	7,78	30	3,24	400	623,18	800	
09.04.2018	7,54	30	3,05	400	497,64	800	
10.04.2018	7,09	30	2,29	400	547,49	800	
11.04.2018	6,94	30	0,78	400	494,04	800	
12.04.2018	8,01	30	0,63	400	433,4	800	
13.04.2018	7,98	30	0,66	400	462,38	800	
14.04.2018	8,46	30	0,54	400	469,09	800	
15.04.2018	8,18	30	0,47	400	546,09	800	
16.04.2018	7,26	30	0,41	400	533,99	800	
17.04.2018	7,31	30	0,6	400	600,69	800	
18.04.2018	6,99	30	0,22	400	528,85	800	
19.04.2018	7,58	30	0,43	400	577,29	800	
20.04.2018	7,37	30	0,69	400	488,19	800	
21.04.2018	7,54	30	0,91	400	551,53	800	
22.04.2018	8,36	30	0,45	400	693,22	800	
23.04.2018	8,29	30	1,51	400	660,33	800	
24.04.2018	8,88	30	0,3	400	597,25	800	
25.04.2018	8,5	30	0,24	400	640,96	800	
26.04.2018	8,47	30	0,87	400	619,47	800	
27.04.2018	8,4	30	0,17	400	571,01	800	
28.04.2018	8,07	30	0,56	400	598,79	800	
29.04.2018	8,85	30	0,27	400	598,04	800	
30.04.2018	8,01	30	0,31	400	637,60	800	
Average	7,64	30	1,76	400	552,69	800	

MLV: Maximum Limit Value

Explanations: The monthly average values are calculated on the half hour emissin values. Measured values of the concentrations are calculated at 10 vol. of O2
Results of the measurments are represented in Nm3 (Nm3 - T=273K, P=101,3kP, dry gas)c

Note:

MONTHLY REPORT FROM EMISSION MONITORING IN TITAN CEMENTARNICA USJE - KILN No.4

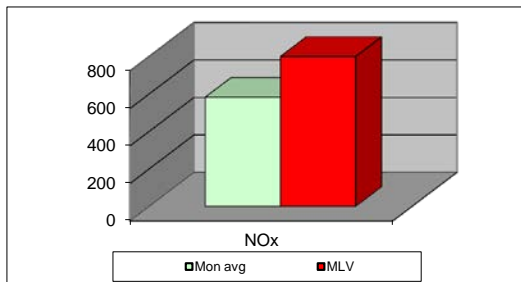
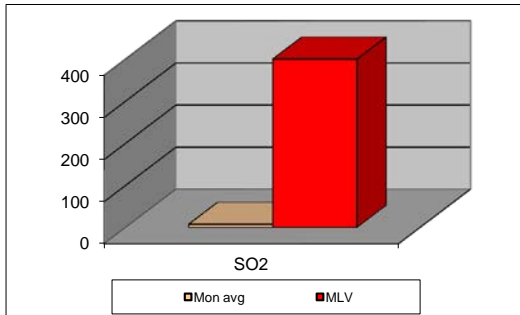
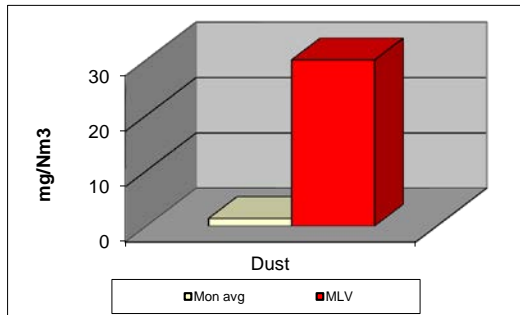

April 2017	Dust (mg/Nm ³) МДК 30mg/m ³	МДК 30mg/m ³	SO ₂ (mg/Nm ³) МДК 400mg/m ³	МДК 400mg/m ³	NO _x (mg/Nm ³) МДК 800mg/m ³	МДК 800mg/m ³	Comments
01.04.2018	0,96	30	2,47	400	616,22	800	
02.04.2018	1,2	30	6,31	400	592,51	800	
03.04.2018	1,17	30	2,85	400	633,83	800	
04.04.2018	1,32	30	6,73	400	611,1	800	
05.04.2018	1,16	30	6,93	400	520,76	800	
06.04.2018	0,92	30	21	400	570,42	800	
07.04.2018	1,51	30	21,07	400	652,4	800	
08.04.2018	1,74	30	38,26	400	591,96	800	
09.04.2018	2,05	30	48,34	400	510,25	800	
10.04.2018	1,75	30	5,08	400	601,09	800	
11.04.2018	1,56	30	7,52	400	621,78	800	
12.04.2018	1,6	30	3,36	400	593	800	
13.04.2018	1,62	30	3,69	400	585,94	800	
14.04.2018	1,05	30	2,91	400	536,57	800	
15.04.2018	2,01	30	2,24	400	686,14	800	
16.04.2018	1,17	30	2,07	400	662,78	800	
17.04.2018	1,34	30	2,08	400	620,35	800	
18.04.2018	1,28	30	2,2	400	608,02	800	
19.04.2018	1,24	30	2,64	400	632,54	800	
20.04.2018	1,06	30	2,02	400	632,68	800	
21.04.2018	1,54	30	2,03	400	631,76	800	
22.04.2018	1,38	30	2,54	400	560,13	800	
23.04.2018	1,08	30	3,32	400	636,68	800	
24.04.2018	1	30	2,22	400	645,9	800	
25.04.2018	1,34	30	2,18	400	598,09	800	
26.04.2018	1,21	30	2,03	400	492,95	800	
27.04.2018	1,53	30	2,33	400	542,39	800	
28.04.2018	1,8	30	2,32	400	469,58	800	
29.04.2018	1,09	30	2,01	400	473,24	800	
30.04.2018	1,9	30	2,04	400	454,33	800	
Average	1,37	30	7,26	400	582,73	800	

MLV: Maximum Limit Value

Explanations: The monthly average values are calculated on the half hour emissin values. Measured values of the concentrations are calculated at 10 % (vol.) of O₂
Results of the measurments are represented in Nm₃ (Nm₃ - T=273K, P=101,3kP, dry gas)c

Note: